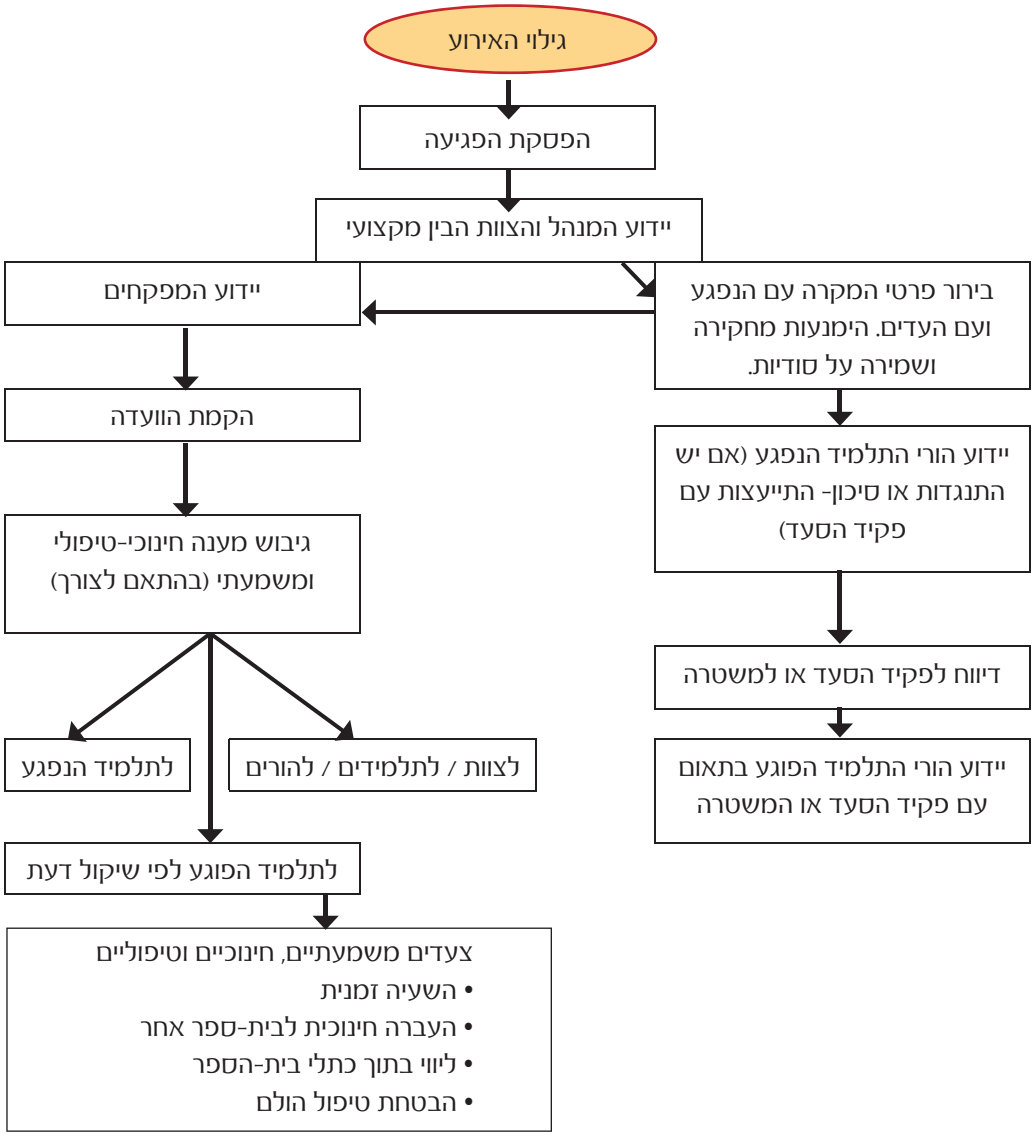נספח 6ג':
תרשים זרימה של תהליך התמודדות עם אירוע החייב בדיווח על פגיעה מינית